



axure

Sommaire :

[Présentation](#)

[IDE \(Interface Developement Environement\)](#)

[Les outils de conception](#)

[La zone de travail](#)

[Les panneaux d'options](#)

[Bilan](#)

Présentation

Axure est un logiciel qui permet de créer des maquettes simples ou des prototypes riches avec logique conditionnelle, contenu dynamique et calculs, sans codage ni programmation. Un logiciel de maquettage comme Axure contribue au développement de l'interface homme-machine. Il permet au référent métier de pouvoir choisir ou confirmer les différentes fonctionnalités ainsi que le design du projet avant sa conception.

IDE (Interface Développement Environnement)

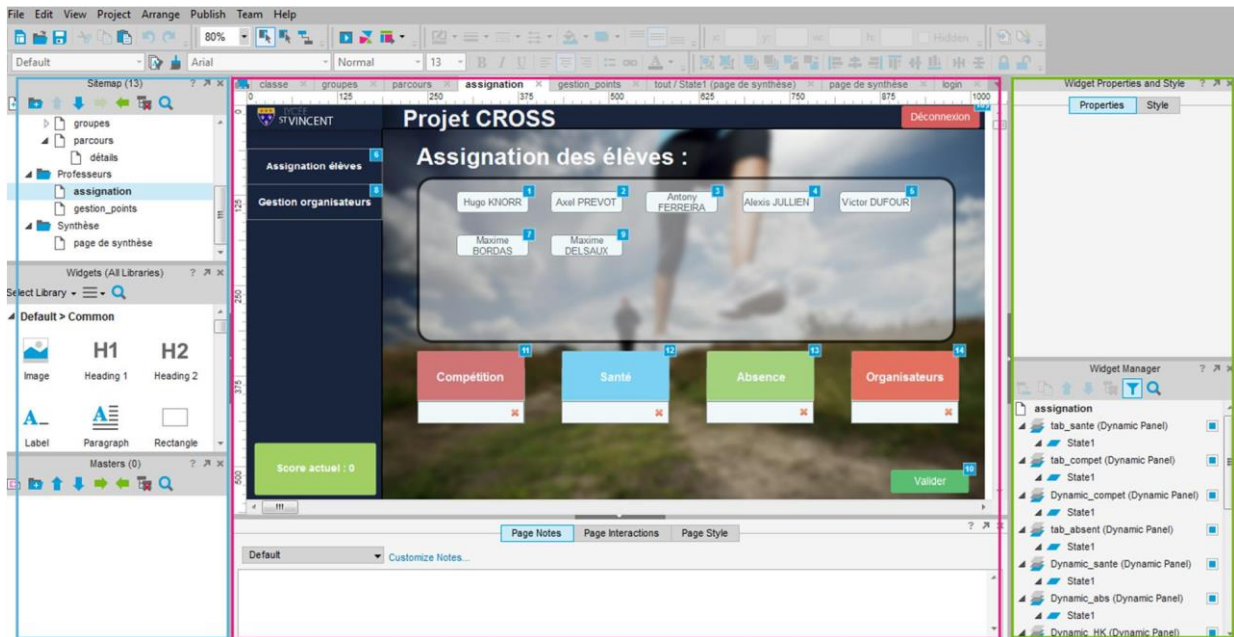

Axure est divisé en trois espaces :

- Les outils de conception en **bleu**
- La zone de travail en **rose**
- Les panneaux d'option en **vert**

Les outils de conception

- Le sitemap (plan du site) :

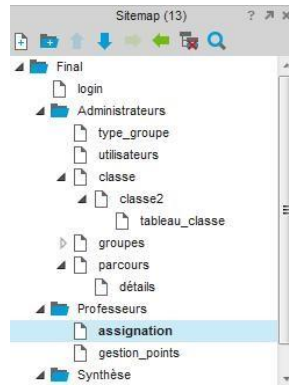

Le sitemap représente l'arborescence de notre site. On y retrouve toute les pages associés au projet et on peut ajouter, supprimer ou renommer celle-ci.

- Les widgets :

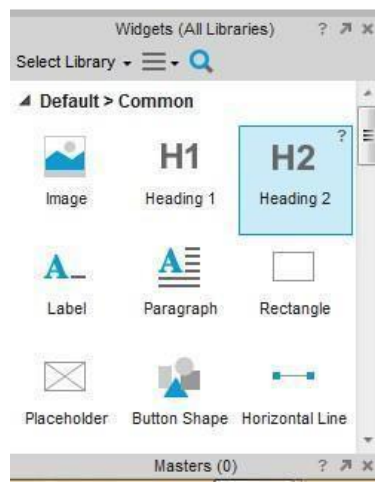

Les widgets sont les différents éléments que l'on va pouvoir insérer au projet. Ils sont classés en trois catégories : les widgets commun (titre, texte, image...), les formulaires (champ de texte, cases à cocher, liste déroulante...), les menus et tableaux. Axure est un logiciel simple d'utilisation grâce aux widgets que l'on peut placer à l'aide d'un simple glisser-déposer.

[La zone de travail](#)

La zone de travail la zone **rose**. C'est ici que l'on peut visualiser notre maquette. On peut déplacer facilement les éléments qui la compose par glisser-déposer. Axure propose des guides **bleu** configurables qui permettent d'ajuster l'alignement de nos différents blocs. Il suffit de rester cliquer sur les graduations et de tirer et de l'emmenner où l'on souhaite. Un système d'onglet nous permet de visualiser les différentes pages de notre maquette.



Les panneaux d'options

Interactions entre widget :

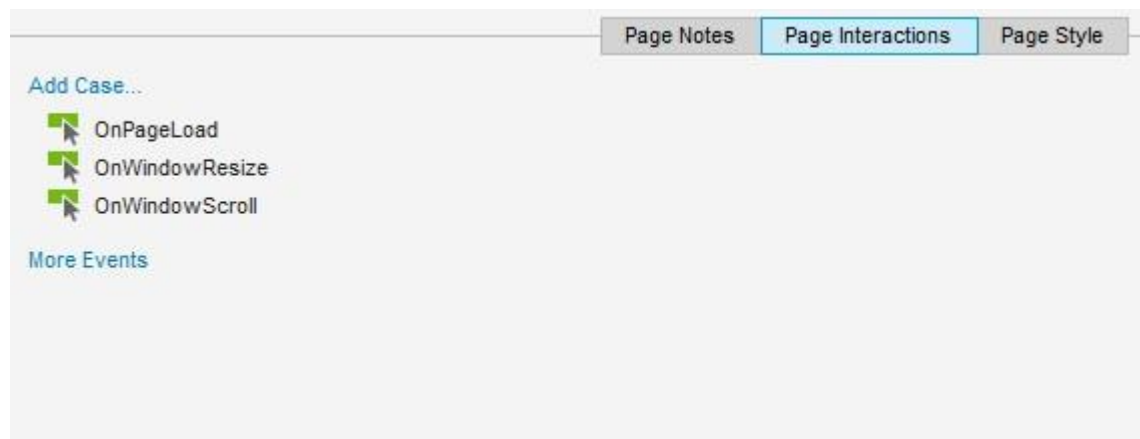

Ce panneau nous permet de rendre dynamique les différents contenus ajoutés dans les pages. On peut par exemple ajouter des liens entre les différentes pages, simuler un slider ou encore gérer l'affichage conditionnel d'éléments.

Style et propriétés du Widget :

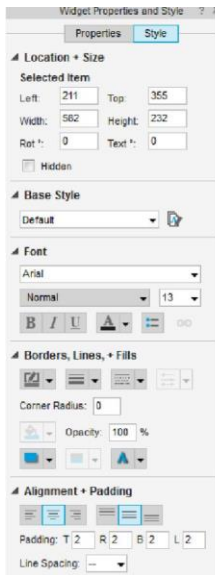

Ce panneau permet de définir précisément la position et la taille des contenus de la page.

Gestionnaire de Widget :

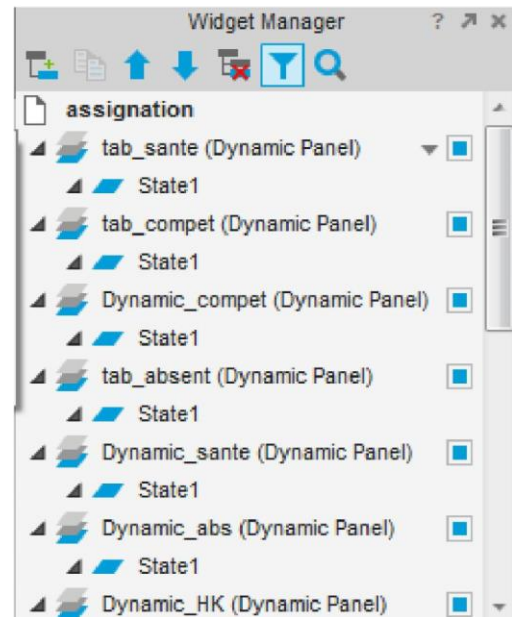

Ce panneau affiche la liste de tous les éléments placés dans la page active. Cela permet de retrouver facilement un widget lorsque notre page est très chargée.

Bilan

Axure est un logiciel qui permet la création de maquettes simples et rapides mais aussi de prototypes complexes et dynamiques. Ce logiciel est donc accessible à la fois aux débutants mais également aux professionnels.